1ste Jaargang nr. 12 13 Mei 2026

VOETBODE

Spraakmakend de grootste in:

Almen, Barchem, Eefde, Epse, Exel, Gorssel, Harfsen, Joppe, Kring van Dorth, Laren, Lochem en Zwiep

Matthias Woerdman, De Zingende Kwast, treedt tijdens de Keidagen op

LOCHEM – Matthias Woerdman is behalve schilder ook zanger van het Nederlandstalig muziek. Als zes jarig jongetje zong hij het smurfenlied uit volle borst mee.

De in Apeldoor geboren en getogen Matthias woont nu tien jaar in Lochem. Zijn landelijke bekendheid is stijgende, de Lochemer

blijft zich zelf en begroet de Voetbode zodra deze voor zijn huisdeur staat. Zodra Matthias begint te praten komt een brede glimlach op zijn gezicht ‘ van klein af aan genoot ik dat ik op de voorgrond mocht staan om het smurfenlied te gaan zingen. Tegenwoordig zijn het bekende Nederlandse nummers die ik ten gehore breng’, behalve bekende nummers brengt Woerdman ook eigen nummers uit. Tijdens een van de Keidagen wordt het nummer in de binnenstad van Lochem opgenomen. De Voetbode zal er verslag van doen. ‘ Ik heb het hoofdzakelijk nodig van mond op mond reclame. Tijdens de Kerst heb ik het druk en daarna is het even rustig tot februari. De boekingen stromen dan vol tot half juli en heb ik twee optredens per week. Zangles heeft de 43 jarige Matthias nooit gehad, zijn talent komt door autodidact. ‘Ik treed onder andere op tijdens voetbalevenementen, Koningsdag en andere feestdagen op. Het is prachtig om het te doen. Dit kan dicht bij Lochem zijn maar ook ver weg, zoals Zoetermeer.’ Naast het zingen is Matthias Woerdman schilder. Als zzp-er is hij regelmatig de rest van de week op stap. In zijn vriendenkring wordt de zanger / schilder ook ‘De Zingende Kwast’ genoemd. Tijdens de Keidagen , woensdag 13 tot en met zondag 17 mei, treedt Matthias ook op. In eetcafé Scholten treedt hij woensdag 13 mei vanaf 20.00 uur op. In de feesttent begint het optreden op zaterdag 16 mei vanaf 15.00 uur. Tevens wordt vrijdag 15 mei een clip opname gemaakt tijdens de Keidagen op de Markt, aanvang 13.00 uur. ‘Iedereen is van harte welkom om te komen kijken’ laat Matthias weten.

Foto’s PR.

Lions Lochem Helpt bij de braderie

Leden van Lionsclub Lochem Berkelland West staan zaterdag op de braderie. Foto: Arjen Dieperink

LOCHEM – Op zaterdag 16 mei vindt tijdens de Keidagen de braderie plaats. Veel verenigingen, stichtingen en bedrijven presenteren zich. De braderie is georganiseerd door de Lochemse Ondernemers Vereniging en begint om 10.00 uur.

Sinds jaar en dag staat de Lionsclub Lochem Berkelland west ter hoogte van de Hema met Lions Lochem Helpt (LLH). LLH verzamelt sinds januari 2012 oude spullen van personen en bedrijven in de regio. Uiteindelijk worden de spullen als tweedehands verkocht. Vanaf de inrit van de Ampsenseweg 10 kunnen de bezoekers iedere vrijdag van 9.00 tot 13.00 uur en zaterdag 10.00 tot 13.00 uur bij LLH terecht om te kijken en uiteindelijk te kopen. Zaterdag 16 mei is het gebouw van LLH gesloten en staan de leden van Lionsclub Lochem Berkelland west met veel spullen op de braderie. De opbrengst komt hoofdzakelijk ten goede aan lokale goede doelen.

PLUS Mensink voor het derde jaar sponsor Keidagen Lochem

LOCHEM – Voor het derde jaar sponsort PLUS Mensink de Keikids. ‘Als enige lokale supermarktondernemer voel ik mij verantwoordelijk om initiatieven in Lochem te ondersteunen. PLUS staat bekend om de lokale betrokkenheid en de vele ondersteuning die ze geven.’ laat eigenaar Hans Mensink weten.

Plus Mensink zorgt naast de nodige chips en Ranja voor de prijzen van de winnaars van de kleurplaten. En geeft een financiële bijdrage om de kidsmiddag mogelijk te maken. De Keikids vindt op vrijdag 15 mei plaats, van 14.00 tot 16.30 uur, in de feesttent voor kinderen tot ongeveer 12 jaar, samen met hun ouders. Het belooft dankzij de sponsoring van PLUS Mensink een extra feestelijke editie te worden. In de tent is van alles te beleven: kinderen kunnen zich laten schminken, mooie glittertatoo laten zetten of een kleurrijke ballon laten vouwen. Daarnaast is er volop gelegenheid om lekker te eten en drinken én om een leuke foto te laten maken als blijvende herinnering aan deze gezellige middag.

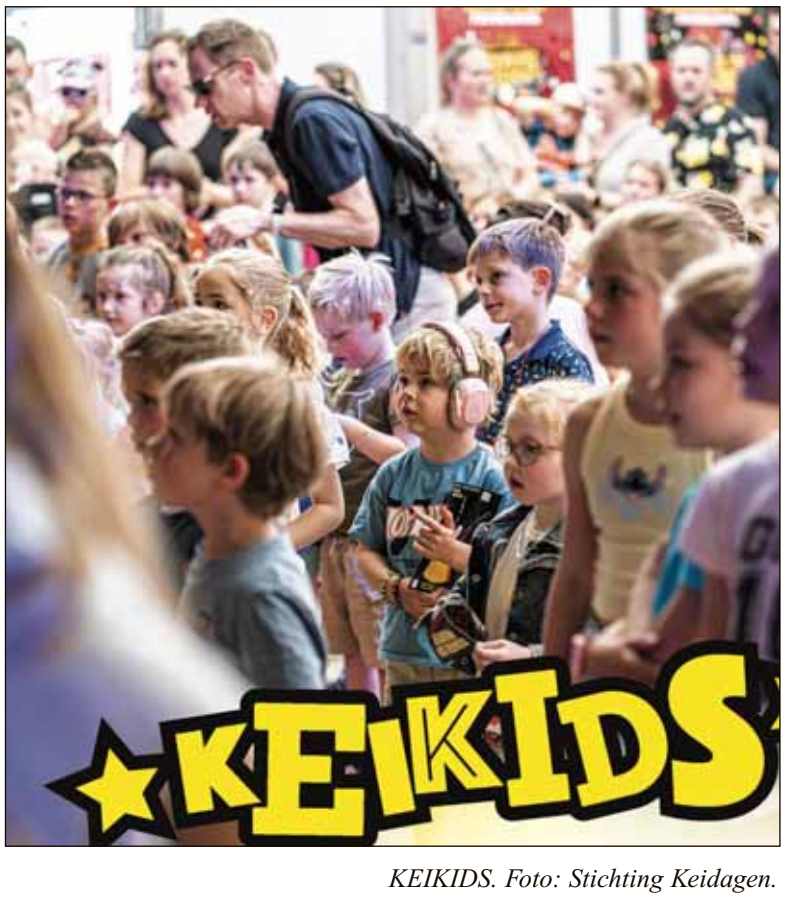

KEIKIDS. Foto: Stichting Keidagen.

Agenda VVV Lochem

Wo 13
Samen op pad
Lochem | Tel: 0652634843

13 mei 2026 |Lochem
Wil je op een ontspannen en toch actieve manier de gemeente Lochem ontdekken?
Anne Sietsma is 42 jaar en geboren en getogen in Lochem. Hoewel ze regelmatig buiten Lochem te vinden is, geniet en wandelt ze nog steeds graag in de mooie omgeving van Lochem. Met name de rust en de diversiteit aan natuur spreekt haar aan.
Keidagen 2026

13 mei tot en met 17 mei
De 38e editie van de Keidagen!
Een evenement dat, net als de locatie in het hart van de stad, inmiddels diep geworteld is in de Lochemse samenleving. Met vertrouwde onderdelen zoals Theater op keien en de kermis is er ook ruimte voor vernieuwing, met een aangepast muziekprogramma en een nieuwe kermisattractie.

Op pad met de Beiaardier - speciale editie
Markt 1, 7241 AA Lochem | Tel: +31 573 251 898
Ontdek de magie van de toren van de Gudulakerk in het centrum van Lochem en zie hoe de melodieën die je hoort tot stand komen, een unieke ervaring!

Iedere woensdag, op marktdag, bespeelt de beiaardier een uur lang het carillon. Aansluitend kun je mee de toren op. Op weg naar boven word je getrakteerd op de mooiste verhalen. Over het interieur en geschiedenis van de toren, het carillon en het werk als beiaardier.

Do 14 mei
NORMAAL keert terug!
Onder langs, 7241 JR Lochem | Tel: +31 6 30574277

UITVERKOCHT

Met trots voegt het Openluchttheater weer een hoogtepunt toe aan het zomerprogramma van 2026!

De mannen van Normaal keren terug naar het Openluchttheater, en wel op de vertrouwde Hemelvaartsdag (14 mei).

Vroege Vogel Tocht met de Berkelzomp
Stijgoord 2, 7241 XA Lochem
Dauwtrappen met de Berkelzomp

Ga op Hemelvaartsdag mee met een Vroege Vogeltocht in Lochem; een echte natuurtocht, waarbij je het ontwaken van de 'waternatuur' kunt beleven. Je vertrekt om 07.00u en vaart wat verder dan normaal, namelijk tot de stuw bij Havezathe 'Beekvliet'.

Vroege Vogel Torenbeklimming
Markt 1, 7241 AA Lochem
De Toren beklimmen op Hemelvaartsdag!

Stel je voor, het is 07.00u, Lochem is nog in diepe rust (zeker na het feestgedruis van de avond ervoor, de Nacht van Lochem), de kermis is nog dicht ... Samen met de Torenwachter beklim je de 173 treden van de Gudulatoren.

Di 19 mei
(instap) Stadswandeling Lochem met Gids
Markt 2, 7241 AA Lochem | Tel: +31 573 251 898
Dinsdagmiddag 13.30u:
Stadswandeling Lochem met gids
Tussen 1 april en 31 oktober oktober start er elke dinsdagmiddag om 13.30u een Stadswandeling met gids vanaf de VVV Lochem.

Ontdek Lochem te voet want er is genoeg te zien in het historische centrum. Leer tijdens de wandeling onder leiding van een gids de mooiste pareltjes en verhalen van Lochem kennen.

Kijk voor meer op:
https://vvvlochem.nl

Agenda Stadshuus

WO13

Computer Inloopspreekuur –
10:00 - 11:45 Computer Inloopspreekuur – Gratis!
Tuinkamer op de begane grond
Elke woensdag van 10.00 – 11.45 uur kun je in het Stadshuus terecht voor het gratis Computer Inloopspreekuur. Onze vrijwilliger beantwoordt al je computervragen, bijvoorbeeld over je tablet of Windows. […]
Gratis

Muziekcafé
10:30 - 12:30 Live muziek in Stadshuus Café
Beleef op woensdagochtend de sfeervolle live muziekoptredens in het Stadshuus Café. Vanaf 10.00 uur ben je welkom en om 10.30 uur begint het programma. Kom langs en geniet van de […]
Gratis

Spelletjescafé
14:30 - 17:00
Spelletjesmiddag: sjoelen en andere spelletjes
Stadshuus Café
Ben je dol op sjoelen of Rummikub spelen? Of zoek je gewoon een leuke middag in goed gezelschap? Kom dan op woensdagmiddag om 14.30 uur naar het Stadshuus Café. Geniet […]
Gratis

Ukelele spelen
09:15 - 12:30 Ukelele spelen Fit-ART Atelier op de 1e verdieping
Op maandagmorgen leer je samen met anderen vrolijke liedjes spelen op de ukelele, onder leiding van Karel Tadema.
Laagdrempelig, gezellig en sneller geleerd dan je denkt – ook voor beginners. […]

Wandelclub op maandagochtend
10:00 - 12:00 Wandelclub op maandagochtend
Stadshuus Café
Elke maandagochtend om 10.00 uur vertrekt de Wandelclub vanaf het Stadshuus in Lochem. Sluit je aan voor een gezellige wandeling door de prachtige omgeving!

Kijk voor meer op:
https://stadshuus.nl

Agenda Harfsen

Deze agenda is door de redactie samengesteld en kan worden gezien als de opvolger van PB's vroegere Winteragenda.

Het is de bedoeling dat alle activiteiten die plaatsvinden in Harfsen of waar Harfsenaren bij betrokken zijn, erop vermeld komen te staan. Op deze manier proberen we te voorkomen dat activiteiten op dezelfde dag gepland worden.

Heeft u dus dergelijke activiteiten gepland, mail ze dan s.v.p. naar agenda@harfsen.nl of neem contact op met de redactie.

Agenda Schouwburg Lochem

woensdag 13 mei
21:00
€ 0.00 p.p.

KEIDAGEN 2026
StadsLounge Live
Dans

Keidagen in Schouwburg Lochem! Tijdens de Nacht van Lochem op woensdag 13 mei én op zaterdag 16 mei gaan onze deuren wagenwijd open voor een knallend feest!

Wat kun je verwachten?
Woensdag 13 mei 2026 van 21:00 uur - 03:30 uur: Darris & Friends

Line-up:
DARRIS | Sem Griffin | Demi Elisa | Savoy | Crüpo | East & Young | Doubble B

Zaterdag 16 mei
KEIDAGEN 2026

Dans
Keidagen in Schouwburg Lochem! Op zaterdag 16 mei gaan onze deuren wagenwijd open voor een knallend feest! En het mooiste van alles; het is helemaal gratis!

Wat kun je verwachten?
Zaterdag 16 mei vanaf 23:00 uur
22:00 tot 01:00 Double B
van 1:00 uur tot 02:30: Team Loca

donderdag 21 mei
Theaterzaal
20:00 uur
€ 20.00 p.p. exclusief € 3,50 servicekosten per boeking

FIMME BAKKER
Zwaargewicht
Cabaret

Je kent Fimme Bakker misschien van het Groninger Studenten Cabaret Festival, waar hij in 2023 de juryprijs won, of van 'Ben je bezopen?', de voorstelling die hij samen met zijn vader Bram Bakker speelde. Maar nu is hij solo te zien met zijn eerste avondvullende cabaretprogramma: 'Zwaargewicht'.
Fimme is een man van extremen. Hij overwon zijn verslaving aan drank en drugs, maar bleef met één groot probleem zitten: hij eet alles wat los en vast zit. Fimme heeft een bodemloze maag en een ontembare trek. In 'Zwaargewicht' zoekt hij naar verlichting: waarom is genoeg nooit genoeg? Waarom blijf je doorgaan terwijl je weet dat je moet stoppen?

Maar wees gerust, dit is geen zware avond over verslaving of dieetperikelen. Dit is cabaret zoals het hoort te zijn: scherp, ontregelend en pijnlijk herkenbaar. Want uiteindelijk gaat Zwaargewicht niet alleen over eten, maar over controle, verlangens en waarom we onszelf altijd voor de gek houden.
Met messcherpe humor, zelfspot en muzikale hoogstandjes serveert Fimme een voorstelling waar je hard om moet lachen – en stiekem ook even over nadenkt. Bereid je voor op een heerlijk avondje cabaret – zonder calorieën, maar mét smaak.

vrijdag 22 mei
Theaterzaal
20:00 uur
€ 29.50 p.p. exclusief € 3,50 servicekosten per boeking

BRUCIFIED
A Tribute to Bruce Springsteen
Concert

Brucified is veel meer dan zomaar een tributeband. Met dezelfde intensiteit, emotie en speelplezier als Bruce Springsteen met zijn legendarische E-street band zelf, neemt de band je mee op een muzikale reis door zijn indrukwekkende carrière. Elk optreden is een meeslepende ervaring waarin klassiekers als Born to Run, Dancingin the Dark en The River

Kijk voor meer op:
https://schouwburglochem.nl

Colofon VOETBODE

Milieubewuste uitgave:
De weekkrant Voetbode is een uitgave van Regio Media Achterhoek.
Regio Media Achterhoek laat Voetbode drukken bij een drukkerij dat geen schadelijke stoffen gebruikt. Reiniging van de machines gebeurd milieuvriendelijk en er is een waterloze plaatproductie. Er is minder papierafval en voor het hele drukproces maakt men gebruik van groene stroom. Ook zijn wij aangesloten bij de ASN-bank omdat deze bank investeert met liefde voor mensen, dieren en de natuur. Op deze manier presenteren wij de lezer op een milieu verantwoordelijke manier Voetbode.

Advertentietarieven:
Wij zijn de goedkoopste weekkrant met advertenties in ons verspreidingsgebied.
Voor advertentietarieven neem contact met ons op:
Mobiel: 06-43571724
Mail: advertentie@voetbode.nl

Aanleveren kopij per e-mail:
Inleveren kopij kan voor zaterdag, tenzij anders afgesproken, 12.00 uur per mail naar redactie@voetbode.nl. Alle kopij dat later wordt ingeleverd, tenzij er een afspraak over is, wordt eventueel meegenomen naar de eerst volgende uitgave.

Voor een goede verwerking is het noodzakelijk dat u rekening houdt met het volgende:
- Kies een logische naam voor tekstbestand; noem het niet 'stukje' of 'artikel'.
- Tekstbestanden maken in Word en als bijlage toevoegen aan uw e-mail. Bijbehorende foto's ook als bijlage toevoegen als JPG-bestand. Beelden met een lage resolutie worden niet gebruikt.
- Foto's niet plaatsen in een Worddocument!

De redactie behoudt zich het recht, zonder opgave van redenen, kopij te weigeren.

Waarschuwing:
- Advertenties opgemaakt in InDesign, waarvan een PDF is gemaakt, kunnen problemen opleveren. Voor controle gebruik PitStop van Adobe. Voetbode garandeert dan ook geen goede weergave in druk.

Verspreiding Voetbode:
Voetbode verschijnt in de plaatsen: Almen, Barchem, Eefde, Epse, Exel, Gorssel, Harfsen, Joppe, Kring van Dorth, Laren, Lochem en Zwiep.

Verspreiding: wekelijks huis-aan-huis in de gemeente Lochem
Door All-Inn Verspreidingen BV

Krant gemist? Of aanmelden als bezorger?
www.allinnbezorger.nl

Aanleveren advertentiemateriaal:
Uiterlijk zaterdag 12.00 uur, tenzij anders afgesproken
Mailadres:
advertentie@voetbode.nl
Lay-out/opmaak:
Regio Media Achterhoek

Eindredactie
Arjen Dieperink
redactie@voetbode.nl

Rechten foto's.
Vrijwillig aangeboden foto's voor plaatsing in de papieren Voetbode kunnen na plaatsing geen rechten worden ontleend.
De rechten van de foto blijven bij de maker of recht hebbende van de foto. Indien de naam van de maker of recht hebbende van de foto niet wordt vermeld, dan kan ook hieraan geen rechten worden ontleend.
De uitgever houdt zich uitdrukkelijk het recht voor om foto's bij te snijden, te bewerken of niet te plaatsen.

REGIO MEDIA ACHTERHOEK

WIJ DOEN MEE AAN DE HORECA
LOCHEM MUNT MET DE
KEIDAGEN

Babbelaer
Bij de Buurman
Bistro Lochem
Bousema
Cleopatra
De Keijzer
De Lounge
H2O
Lux
Scholten
Schouwburg

Munten zijn geldig tot 2e pinksterdag

Rotary Club Berkel 'Bouwen aan succesvolle cabaretavond met maatschappelijke impact'

LOCHEM – Na een succesvolle start krijgt Gieren in de Achterhoek op 5 juni aanstaande een stevig vervolg. Het cabaretfestival, georganiseerd door Rotary Club Berkel, heeft zich volgens de organisatie ontwikkeld tot een sterk en onderscheidend evenement waarin een leuke avond uit, ruimte voor jong talent en steun voor een lokaal goed doel samenkomen in de Schouwburg van Lochem.

Met deze ontwikkeling wil Rotary Club Berkel de komende jaren verder bouwen aan een formule die volgens voorzitter Mieke van Mourik duidelijk werkt.
Het festival is opgezet rond drie hoofddoelen: bezoekers een plezierige en verrassende avond bezorgen, jonge cabaretiers een podium bieden en geld inzamelen voor een goed doel in de regio. Volgens de organisatie zijn die doelen vanaf de eerste editie overtuigend behaald. Dat vormt ook de basis voor het vertrouwen in de toekomst van het evenement. Binnen de club wordt gesproken van een formule die alle ingrediënten in zich heeft om uit te groeien tot een blijvende traditie in de Achterhoek.

Podium voor jong talent én ervaren cabaretiers
De kracht van het festival zit met name in de opzet. Voor de pauze krijgen jonge, opkomende cabaretiers van de Koningstheateracademie uit Den Bosch het podium. Na de pauze volgt een meer ervaren artiest. Juist die combinatie van nieuw talent en een gevestigde naam geeft Gieren in de Achterhoek een eigen karakter.
Ook het verrassingselement speelt daarin een belangrijke rol. Waar bezoekers bij een reguliere theatervoorstelling vaak precies weten wat zij kunnen verwachten, biedt dit festival juist ruimte aan leuke verrassingen. Minder bekende talenten, een loterij en een festivalachtige setting maken de avond breder dan alleen een voorstelling. Dat de organisatie oog heeft voor kwaliteit en talent blijkt ook uit eerdere ervaringen. Zo werd Maaike Dirkje Hop al vroeg gesignaleerd, nog voordat zij zowel de jury- als publieksprijs bij Cameretten 2025 won. Dat bevestigt volgens de organisatie dat het festival niet alleen een podium biedt, maar ook inhoudelijk kwaliteit neerzet.

Lucht, verbinding en lokale betrokkenheid
Het oorspronkelijke idee voor het festival ontstond vanuit de behoefte om juist in een tijd vol serieuze onderwerpen iets lichts, positiefs en verbindends neer te zetten. Samen lachen, mensen samenbrengen en ondertussen iets goeds doen voor de omgeving: dat vormt nog altijd de kern van Gieren in de Achterhoek.
Daarnaast heeft het festival ook binnen Rotary Club Berkel zelf veel losgemaakt, aldus Geert-Jan Buinier, kartrekker van het eerste uur. De gezamenlijke organisatie zorgt voor meer onderlinge verbondenheid binnen de club. Leden werken in verschillende commissies en worden bewust ingezet op onderdelen die bij hen passen.
Volgens voorzitter Mieke heeft de hele organisatie geleid tot veel betrokkenheid, energie en werkplezier in de voorbereiding.
De maatschappelijke component van het festival is nadrukkelijk lokaal en voor jeugd en jongeren. Met steun van enthousiaste sponsoren, de gemeente Lochem en een goed doel uit de eigen regio onderstreept Rotary Club Berkel haar betrokkenheid bij de lokale gemeenschap. Thema's als jeugd, ontmoeting en "spelen en sporten voor iedereen" sluiten daar direct op aan, aldus Geert-Jan.

Lachen maakt paardrijden voor iedereen toegankelijk
De opbrengst van Gieren in de Achterhoek komt dit jaar ten goede aan de Pasmanmanege in Eefde. Deze stichting maakt paardrijden mogelijk voor mensen met een lichamelijke en/of verstandelijke beperking en benadrukt daarbij niet alleen het plezier van het rijden, maar ook de positieve invloed op evenwicht, coördinatie, reactievermogen en ontspanning. Juist die combinatie van plezier, ontwikkeling en lokale maatschappelijke betekenis maakt de Pasmanmanege volgens Rotary Club Berkel een doel dat perfect past bij het festival.

Zonder lokale steun geen festival
Volgens Rotary Club Berkel is de steun van trouwe en nieuwe sponsoren, het vertrouwen van de gemeente Lochem en de fijne samenwerking met de schouwburg onmisbaar. Die wisselwerking maakt het mogelijk om een cultureel evenement neer te zetten dat niet alleen vermaakt, maar ook iets teruggeeft aan de regio.
Met Gieren in de Achterhoek wil Rotary Club Berkel laten zien dat ontspanning, talentontwikkeling en maatschappelijke betrokkenheid uitstekend samen kunnen gaan. Precies daarin schuilt volgens de kracht van het festival.

Kaarten
Kaarten zijn verkrijgbaar via de website van Schouwburg Lochem en kosten € 30,= p.p.
Je stoelnummer is daarbij ook je lotnummer voor de loterij aan het einde van de avond.
www.schouwburglochem.nl

Over Rotary Club Berkel
Rotary Club Berkel is een lokale Rotaryclub waarin leden uit verschillende beroepsgroepen en achtergronden hun kennis, ervaring en netwerk inzetten voor maatschappelijke initiatieven in de regio. De club organiseert activiteiten en projecten die bijdragen aan de lokale gemeenschap, met speciale aandacht voor verbinding, jeugd, ontwikkeling en betrokkenheid. Met evenementen als Gieren in de Achterhoek wil Rotary Club Berkel op een positieve en toegankelijke manier impact maken in Lochem en omgeving.
Zie ook: www.rotaryberkel.nl

Op zaterdag 15 mei zijn wij er niet.
Wij wensen iedereen prettige keidagen toe.

Zaterdag 22 mei bent u bij ons van 9.00 uur tot 14.30 uur weer van harte welkom.

Wij staan weer bij Poelier ‘t Vöske aan de Haalmansweg 5 in Lochem.

Ons aanbod van kazen is een paradijs voor de kaasliefhebber.

ELLIS BAKKER
BAKKERLIS@GMAIL.COM 06 18 88 97 65

HOLLAND KAASCENTRUM

Poelier „‘t Vöske”

Wij wensen iedereen prettige Keidagen toe

www.poeliertvoske.nl
Onze openingstijden: Maandag t/m vrijdag 09.00 - 18.00 uur | Zaterdag 09.00 - 17.00 uur | Zondag gesloten
Poelier ‘t Vöske | Haalmansweg 5, 7241 CP Lochem | info@poeliertvoske.nl | 0573 - 254683

Sporen uit WO-II in Kulturhus Laren

LAREN - Op dinsdagavond 19 mei 2026 verzorgt Jean Kreunen uit Hengelo (Gld.) een bijzondere lezing in Het Kulturhus in Laren: “Kist vol oorlogsverhalen”.

Kreunen neemt bezoekers mee op een indrukwekkende reis door de geschiedenis van de Tweede Wereldoorlog, aan de hand van originele objecten en persoonlijke verhalen.
Zijn fascinatie voor voorwerpen uit de periode 1933–1945 begon al op jonge leeftijd en groeide uit tot een omvangrijke collectie. In 2006 resulteerde dit in een eigen oorlogsmuseum in Hengelo (Gld.). Sinds 2016 is zijn verzameling ondergebracht in het grootste oorlogsmuseum van Nederland, het Oorlogsmuseum Overloon.

Lezing
Tijdens de lezing vertelt Kreunen op een toegankelijke en vaak humoristische manier over zijn eerste kennismaking met oorlogsmateriaal. Met behulp van authentieke objecten, documenten en een ondersteunende PowerPoint-presentatie brengt hij de oorlogsjaren tot leven. Indrukwekkende achtergrondverhalen worden afgewisseld met bijzondere anekdotes over opmerkelijke vondsten en de soms wonderlijke wijze waarop hij deze wist te bemachtigen. Onderwerpen die aan bod komen zijn onder andere de mobilisatie van 1940, de Jodenvervolging, het dagelijks leven in oorlogstijd, het verzet, de luchtoorlog en de bevrijding. Waar mogelijk legt Kreunen ook verbindingen met lokale geschiedenis.

Voorwerpen meenemen
Bezoekers worden uitgenodigd om voorwerpen uit de Tweede Wereldoorlog mee te nemen. Kreunen kijkt graag mee om meer inzicht te geven in de herkomst en betekenis ervan.
De avond wordt georganiseerd door Laren en Oranje in samenwerking met de club Sporen uit WO-2 van Ab Braakman. De entree bedraagt €5,- inclusief koffie. Inloop is vanaf 19.30 uur, aanvang om 20.00 uur. Iedereen is van harte welkom.

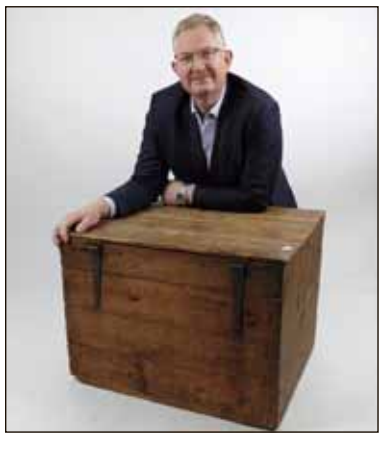

IVN-wandeling Urtica/Het Enzerinck

VORDEN - Op zaterdag 9 mei houdt IVN Noord-Midden Achterhoek een natuurwandeling bij zorgboerderij Urtica De Vijfsprong en op het aangrenzende landgoed Het Enzerinck van Natuurmonumenten.

Beide organisaties werken nauw samen om de biodiversiteit op hun terreinen te bevorderen. De wandeling voert door een kampenlandschap met open weilanden afgewisseld met bomenrijen en heggen, en door een fraai parkbos met een historisch landhuis. De wandeling met IVN-gidsen start bij Urtica De Vijfsprong, midden in de natuur gelegen ten noordoosten van Vorden. Hier komt zorg voor psychisch kwetsbare mensen op een bijzondere manier samen met biodynamische landbouw. Twee medewerkers van Urtica geven eerst een korte toelichting op het werk in de zorg, het boerenbedrijf en de biowinkel. Vervolgens start de wandeling over het natuurgebied (20 hectare) dat Urtica beheert en waar hun koeien grazen.
Landgoed Het Enzerinck is in beheer bij Natuurmonumenten. Het parkbos in Engelse landschapsstijl is aangelegd door de schoonzoon van dichter Antoni Staring. Natuurmonumenten verpacht een aantal graanakkers en weiden aan Urtica. Zo wordt agrarische activiteit ingezet ter versterking van natuurwaarden. En tegelijk houdt Natuurmonumenten ook de cultuurhistorische betekenis in ere.

De tocht is op zaterdagmidddag 9 mei, begint om 14 uur en duurt ruim 2 uur (± 5 km). De start is bij Urtica De Vijfsprong, Reeoordweg 2, Vorden. Onderweg is er een pauze met koffie en thee. Aanmelden is niet nodig en deelname is gratis, maar een vrijwillige bijdrage wordt op prijs gesteld. Honden mogen niet mee.
Inlichtingen bij de IVNhoofdgids: homme@planet.nl.
En let op: deze wandeling is op een zaterdag, en niet op de bij IVN gebruikelijke zondag!

Lochemse Avond4daagse bereikt 50 ste editie

LOCHEM – De Lochemse Evenementen Organisatie van Nederland en Oranje organiseert voor de 50 ste keer de Lochemse Avond4daagse.

De vierdaagse vindt plaats van dinsdag 2 juni tot en met vrijdag 5 juni. Het belooft een bijzondere editie te worden. De organisatie laat weten dat er aan leuke en speciale dingen is gedacht maar laat hierbij niet het achterste van de tong zien. Ook dit jaar kan men digitaal inschrijven via https://avond-vierdaagselochem.nl. De inschrijving sluit op 19 mei.

Archieffoto: Arjen Dieperink

De redactie behoudt zich het recht brieven zonder opgave van redenen te weigeren. Brieven worden onder verantwoording van de schrijver geplaatst.

Ingezonden brieven

Knarrenhof in gemeente Lochem: samen wonen, samen leven – maar waar blijft de plek?

In Lochem groeit de wens om een Knarrenhof te realiseren: een woonvorm waarin ouderen zelfstandig wonen, maar naar elkaar omkijken. Het initiatief leeft, de behoefte is duidelijk, maar een concrete locatie laat nog op zich wachten. Daarom vragen de kartrekkers nu aandacht – én hulp – van inwoners, politiek en gemeente.

Voordelen

Een Knarrenhof biedt namelijk aantoonbare voordelen. Het stimuleert doorstroming op de woningmarkt doordat senioren verhuizen naar passende woningen, waardoor grotere huizen vrijkomen voor gezinnen.
Tegelijkertijd zorgt het voor sociale samenhang: bewoners kennen elkaar, helpen elkaar waar nodig en bouwen aan een hechte gemeenschap. Dit zogenoemde 'naoberschap' vermindert eenzaamheid én ontlast de zorg, doordat bewoners elkaar ondersteunen voordat professionele hulp nodig is. Daarmee wordt ook de druk op voorzieningen zoals de WMO verlicht.

Initiatief

Toch komt het initiatief in Lochem nog niet echt van de grond. Dat wringt, zeker omdat het onderwerp breed gedragen lijkt. In aanloop naar de gemeenteraadsverkiezingen besteden vrijwel alle politieke partijen aandacht aan wonen. Daarbij worden termen genoemd als "woonvormen zoals knarrenhofjes", "actief zoeken naar extra woningbouwlocaties" en "vertrouwen op de eigen kracht van mensen en naoberschap".
Maar hoe zorgen we ervoor dat deze individuele standpunten samenkomen in een gezamenlijke aanpak? Hoe vertalen mooie woorden zich naar concrete stappen?
Kartrekker Petra Dijkzeul verwoordt het gevoel dat bij velen leeft: "In heel Nederland schieten de Knarrenhofjes uit de grond. Mensen die er wonen zijn gelukkig en verbonden op basis van goed georganiseerd naoberschap. Dat willen we hier ook zo graag. Waarom duurt het dan zo lang?"
De initiatiefnemers roepen de gemeente Lochem op om mee te denken in oplossingen. Niet redeneren vanuit beperkingen, maar kijken naar wat wél mogelijk is. Zijn er locaties die herbestemd kunnen worden? Kan er versneld geschakeld worden met grondeigenaren? En hoe kunnen betrokken inwoners actief worden ondersteund?

Oproep

Tegelijkertijd is dit ook een oproep aan inwoners. Wie interesse heeft in wonen in een Knarrenhof, wordt uitgenodigd zich te melden (www.knarrenhof.nl). Hoe groter de groep geïnteresseerden, hoe sterker het signaal richting gemeente en andere betrokken partijen.
De wens is helder: een plek in Lochem waar mensen zelfstandig kunnen wonen, maar nooit alleen zijn. Waar buren naar elkaar omkijken en samen het leven lichter maken. Nu nog de stap van wens naar werkelijkheid

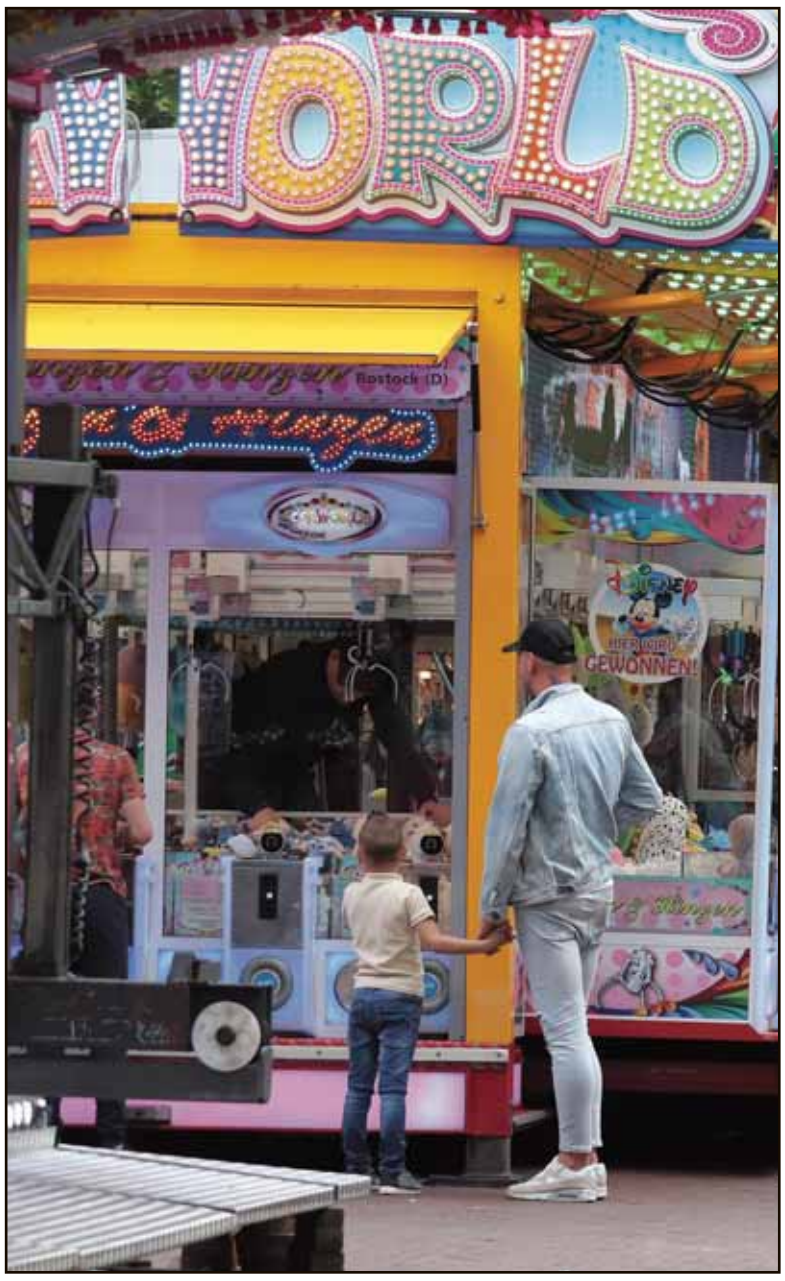

Fotoarchief Arjen Dieperink

SAMEN MUZIEK MAKEN MET DE ACCORDEON !

HARFSEN - Laat je eens inspireren door de veelzijdigheid van de accordeon! Wil je eens proberen op een accordeon te spelen?

VIOS accordeon vereniging te Harfsen, biedt hiervoor de gelegenheid voor!
De workshops zijn op 23, 30 mei en 6 juni a.s.

Tijdens deze workshops staat muziek maken centraal in een ontspannen, inspirerende en gezellige sfeer.

De workshops zijn speciaal gericht op het jonge kind en muziek maken staat centraal in een ontspannen, inspirerende en gezellige sfeer.
Secretaris VIOS Harfsen,

Geke Pinkert 'Je hoeft nog geen instrument mee te nemen …..wij hebben enkele instrumenten beschikbaar die je gedurende de weken van de workshops mag gebruiken. Kom, geniet en laat jezelf, of je kind inspireren!

De workshops zijn op 23 en 30 mei en 6 juni a.s. …. deze workshops zijn vooral gericht op de jeugd maar mocht je aan willen sluiten…welkom. Fijn om jou en/of je kind te ontmoeten op de workshop!

De workshops worden gegeven in Harfsen, Dorpshuis Hoeflo, Hulstweg 4-6. Wel fijn als je je even aanmeld als jij of je kind, mee wilt doen aan de workshops.

Dit kan door een berichtje te sturen naar: jwhuurnink1961@kpnmail.nl-
Info: www.harfsen.nl/vios.

Adverteren in
VOETBODE

Bel: 06-43571724

Mail: advertentie@voetbode.nl

20 ste Lochemse Bowlingcompetitie bij Bousema was een groot succes

LOCHEM – Afgelopen zaterdag vond de finale plaats van de Lochemse Bowlingcompetitie. Er werden zes wedstrijden in drie games gespeeld.

Een oproep in een lokale krant zorgde voor veel aanmeldingen voor de bowlingcompetitie die het twintigste jaar inging. De spelen werden gespeeld bij eetcafé Bousema. Ieder jaar mag de competitie op meer belangstelling rekenen. Dit jaar deden 21 teams mee, 28 dames en 100 heren. Zaterdagavond vond de ontknoping plaats. Van de teams won Mooiweergooiers de eerste plaatst, gevolgd door Dubbelfris (2) en Bousema trammelant (3). Van de heren werden één tot en met drie respectievelijk Edwin Nijhof, Jan van Westerhuis en Hans Brunsveld. Van de dames werd Chantal Nijman eerste, gevolgd door Marjan Bannink en uiteindelijk Sippora Dijkerman

Mooiweergooiers werden bij de 20ste Bouwlingcompetitie eerste. Foto: Arjen Dieperink

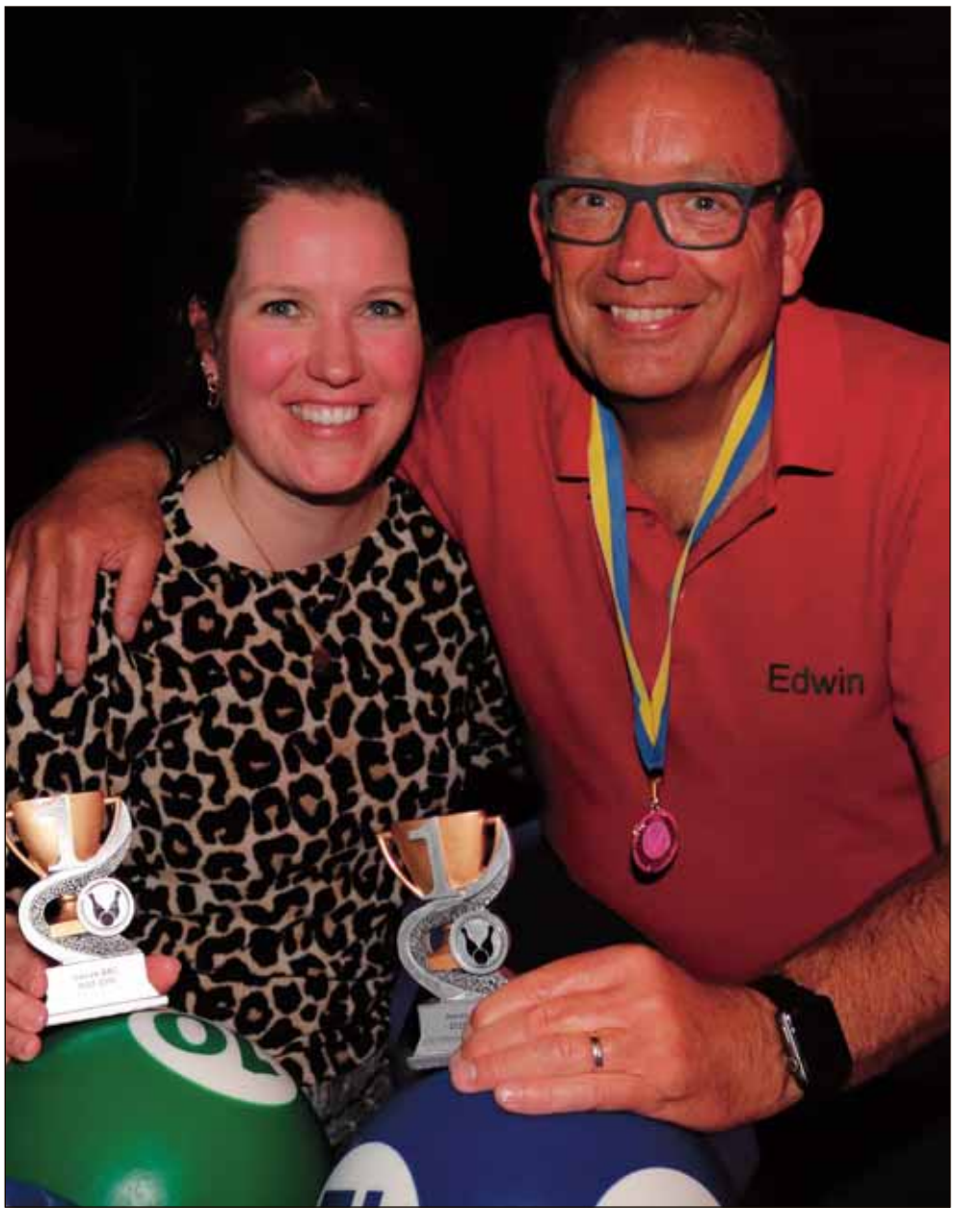

Chantal Nijman en Edwin Nijhof behaalden de eerste plek bij respectievelijk de dames en heren. Foto: Arjen Dieperink

Bloemenzee bij Firma van Aalst

LOCHEM – Afgelopen week begon de bloemenmarkt bij de firma van Aalst aan de Rembrandtlaan 3.

Het is een ware bloemenzee voor de liefhebber. De bloemenzee aan planten is al een jaren lang terugkerend gebeuren, dat ver in de omgeving bekend is. Van Aalst verkoopt vaste planten, éénjarige-, kruiden- en groenteplanten. Er zijn speciale aanbieding is er voor zomerbloeiers, happy colors 3 mix, hangpotten zomerbloeiers van 23 centimeter. Van alles is er te koop. Een regelmatige stroom van nieuwe planten zorgt dat alles op tijd weer is aangevuld. Ook tijdens de Keidagen, behalve op Hemelvaartsdag en zondag, kan men vanaf 8.30 uur tot 18.00 uur (zaterdag tot 17.00 uur) de bloemenmarkt bezoeken. Deze bevindt zich naast de dierenbenodigdheden van de familie Van Aalst.

Gratis bezorging
Bestellingen worden gratis bezorgd in de gemeente Lochem, Gemeente Bronckhorst, gemeente Berkelland en in Markelo.
www.firmavanaalst.nl
0573 251036

Ria bij haar prachtige bloemenzee. Foto Arjen Dieperink

Kokkkepot bestaat 10 jaar

BARCHEM – In de keuken van het dorpshuis in Barchem, 't Onderschoer, was het afgelopen donderdag een drukte van belang. De werkgroep van Contact Barchem, bekend onder de naam Kokkepot, was de warme maaltijd aan het voorbereiden.

'Met zeventien vrijwilligers zorgen wij in groepen van drie à vier personen dat iedere eerste donderdag een warme maaltijd voor alleenstaanden woonachtig in en rond Barchem klaar staat' laat Gerry te Walvaart weten. Samen met Monique Esselink stond zij tien jaar geleden aan de 'wieg' van de Kokkepot. 'Om verschillende redenen zijn mensen alleen. dan doe je letterlijk alles alleen, ook het eten. Om toch iets voor deze groep mensen te betekenen is het idee ontstaan om met de Kokkepot te beginnen.' Men heeft weloverwogen om de maaltijd tussen de middag te serveren. 'Wij weten ook dat er alleenstaanden zijn die overdag werken. Het grote gedeelte van de alleenstaanden werkt niet meer en gaan vooral in de wintermaanden niet de deur meer uit om gezamenlijk te gaan eten. Daarom is gekozen om de warme maaltijd tussen de middag te geven'. Ondertussen is een groep vrijwilligers in de keuken druk bezig om de laatste puntjes op de 'i' te zetten. Donderdag stond op de menukaart: aspergesoep met zalm, krieltjes, gekookt ei, Hollandaise saus en ham met als afsluiting aardbeientiramisu. Zo'n 20 personen kunnen voor de maaltijd aanschuiven. 'Af en toe valt iemand uit omdat er iets tussendoor komt 'laat Gerry weten. In de Kokkepot groepsapp wordt het menu doorgeven, zo weten de vrijwilligers van de volgende Kokkepotmaaltijd wat er al geserveerd is geweest.

Het Kokkepotteam van afgelopen donderdag. V.l.n.r. Gerry te Walvaart, Caroline Bremer, José Esselink, Monique Esselink en Evelien Kamperman. Foto: Arjen Dieperink

Belangstellenden dienen zich vooraf op te geven bij de beheerder van 't Onderschoer is gewenst en de maaltijd kost tien euro en dient contant te worden voldaan. In de afgelopen tien jaar heeft Kokkepot het bestaansrecht wel bewezen.

Info:
www.onderschoer.nl/kokkepot

Dodenherdenking in Laren

‘De geschiedenis begrijpen’

Door Johan Braakman

LAREN - De Dodenherdenking van 2026 bij het oorlogsmonument in Laren werd vanwege de weersvoorspellingen verplaatst naar de Protestantse kerk in Laren. Daar opende voorzitter Alfred van Lenthe van Laren & Oranje de 4 mei-herdenking met een welkomstwoord. De kerk was goed gevuld met belangstellenden die samenkwamen om stil te staan bij de slachtoffers van de oorlog.

Muziekvereniging Apollo zorgde voor de muzikale begeleiding van het gezang 414. Daarna droegen leerlingen van de Prins Willem Alexanderschool een gedicht voor, voorafgaand aan de toespraak van kernwethouder Marja Eggink. Op een indrukwekkend moment klonk vervolgens om twee minuten voor acht het taptoesignaal, gespeeld door Dirk-Jan Bronsvoort.

Na de ceremonie werden bloemen gelegd bij de monumenten voor de burger slachtoffers 1940-1945, “Aan hen die vielen” en het Indiëmonument. Dat gebeurde namens de gemeente Lochem en namens Laren & Oranje door Marja Eggink en Alfred van Lenthe. Hiermee werd op waardige wijze stilgestaan bij hen die hun leven verloren voor vrijheid en vrede.

Foto: Johan Braakman – www.johanbraakman.nl

Het Creatief Team Musical Job. V.l.n.r: Jan Willem Drost, Johan Klein Nibbelink en Sander van Voorst. Foto: PR.

Musical Job

Creatief team zorgt voor bijzondere *voorstelling*

LOCHEM - In augustus vorig jaar kwamen de drie creators (Jan Willem Drost – tekstschrijver, Johan Klein Nibbelink - dirigent/componist/arrangeur en Sander van Voorst – regisseur) bij elkaar om de musical Job te ontwikkelen. Zij zochten naar een thema dat herkenbaar zou zijn voor mensen uit deze tijd, gedragen door een verhaal dat de eeuwen door als verhaal van hoop is verteld en doorgegeven. Geen geringe klus dus om met die opdracht een eigentijdse voorstelling te maken.

De samenleving van nu is complex genoeg. Denk aan economische onzekerheid, verschillende culturen, levensstijlen, religies, denkwijzen en groepen die naast en tegenover elkaar staan en de dreiging van wereldmachten die met elkaar om invloedssferen strijden.

Er is gekozen voor het verhaal van Job. Job is een verhaal waarin mensen langs de meetlat van succes en economische welvaart gelegd worden en stelt de vraag: wat nu als jij net aan de andere kant staat? Stel dat het jou niet voor de wind gaat: wat zou jou dan helpen in het leven? Als jongere zonder huis, als migrant, als slachtoffer, vermalen door de bureaucratische overheid. Job is een roep om menselijkheid in deze tijd.

Jan Willem heeft op kernachtige wijze het toneelspel vorm gegeven waarin een vooral lichte toon opvalt en de humor niet ontbreekt.

Johan klein Nibbelink heeft voor deze musical maar liefst twintig composities gemaakt voor solisten, koor als orkest; Arjan Klein Nibbelink schreef de teksten voor de 12 koornummers, die herkenbaar en eigentijds zijn.

Sander van Voorst tekent voor de regie. Sander besteedt altijd veel aandacht aan het spel, het koor als geïntegreerd onderdeel van het stuk en aan dans. Ook visueel is er op het podium veel te beleven!

Vijfentwintig acteurs, vijfentwintig zangers, een danser en zeven musici werken samen aan deze grootse musical. Op zaterdag 30 mei (middag- en avondvoorstelling) is deze productie te zien in de Schouwburg van Lochem. De cast is een mooie mix van jong en ouder: naast ervaren spelers staat een enthousiaste groep jongeren uit de regio op het podium. Dat wilt u niet missen!

Meer weten of kaarten bestellen?

Ga naar www.musicaljob.nl of aan de kassa bij de schouwburg Lochem.

Plus Mensink blijft goed bereikbaar

LOCHEM – Vanaf 16 maart wordt door de wegenbouw Lansink B.V. aan de Albert Hahnweg gewerkt. Door de afsluiting van de Albert Hahnweg, tussen de Zutphenseweg en de Rembrandtlaan, dienen sommige klanten van Plus Mensink een kleine omrit te maken. Vanaf de Zutphenseweg is de supermarkt bereikbaar via de Oranjelaan.

‘Wij hebben derhalve voor onze klanten een Plus Mensink prijzenfestival georganiseerd’ laat Hans Mensink van Plus Mensink weten en toont een boekje met de tekst ‘Nieuwe ronde – Elke week messcherpe aanbiedingen en kans op geweldige prijzen’. Op woensdag 13 mei vindt de laatste trekking plaats. Veel mooie prijzen zijn er nog te winnen. Het prijzenfestival is in samenwerking met Decokay Gabriël, Albert Hahnweg 45, en Firma van Aalst (Rembrandtlaan 3) georganiseerd. ‘Wij willen onze klanten attenderen dat wij goed te bereiken zijn, ondanks dat een deel van de Albert Hahnweg de komende twee weken nog afgesloten zal zijn.

Hans Mensink bij de nog te winnen prijzen. Foto: Arjen Dieperink